TRAMPILLA CON PLACA PERFORADA

Sistema F2 - Marco de aluminio, con placa de yeso perforada

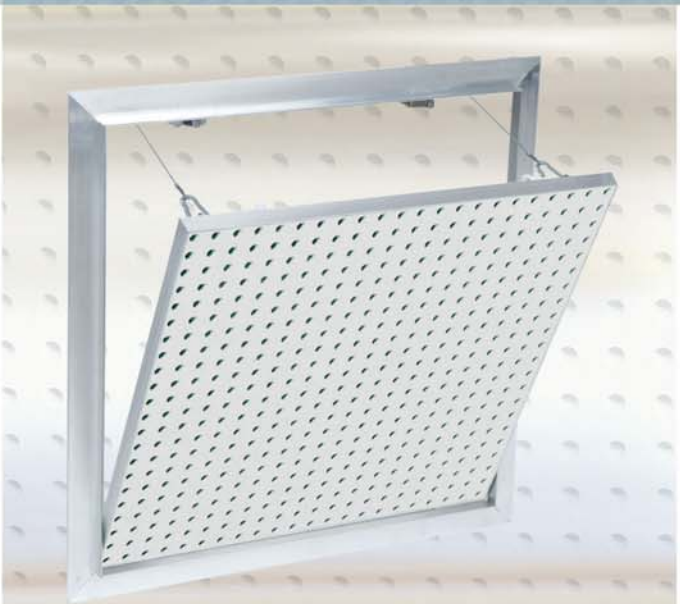

Ejemplo con placa perforada de 12,5 mm

Descripción del producto

La trampilla está compuesta por perfiles de aluminio con placa de yeso perforada de 12,5 mm y con dos o más cierres de click. Los dos marcos de la trampilla están compuestos por cuatro perfiles soldados sólidamente entre ellos por medio de un procedimiento especial. A partir de la medida 300 x 300, la trampilla se suministra con cable de seguridad que lleva un mosquetón de enganche. Con el fin de evitar accidentes, el mosquetón se debe de enganchar después de cada uso. Entre el marco y la hoja queda un espacio de 0,5 mm sin junta. Los cierres de click están ocultos y abren la trampilla solo presionando la hoja. Las dimensiones de la trampilla serán modificadas para respetar las perforaciones correspondientes a cada tipo de placa.

¡La hoja es extraíble!

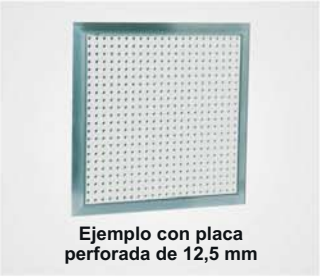

Ejemplo con placa perforada de 12,5 mm

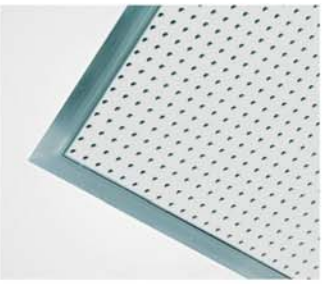

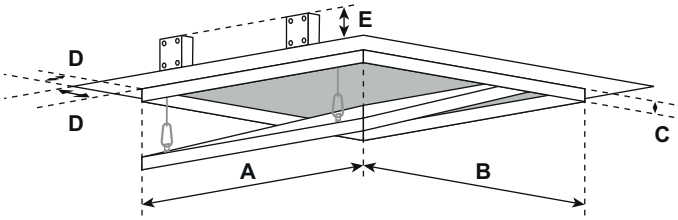

A+B: la placa se corta conservando la integridad de la perforación
C: 13 mm
D: 24 a 28 mm
E: 40 mm
Luz libre: A x B
Corte placa: dimensiones hoja + 5 mm

Medidas estándar para placa de yeso laminado de 12,5 mm:

Sistema F2	Medidas en mm				
	A	B	C	D	E
A200200L125	200	200	13	24 a 28	40
A300300L125	300	300	13	24 a 28	40
A400400L125	400	400	13	24 a 28	40
A500500L125	500	500	13	24 a 28	40
A600600L125	600	600	13	24 a 28	40

Todas las medidas estándar se pueden fabricar con un grosor de 12,5 mm, 15 mm y 25 mm. Para otras medidas por favor consulte.

Ventajas de nuestro sistema

- Fabricación rápida
- Producción de dimensiones especiales
- Perfiles sólidos de aluminio
- Solución comprobada técnicamente
- Instalación rápida sobre pared y techo
- Se integra perfectamente con la placa perforada ya existente
- Lista para la instalación

Dimensiones especiales

Producción de dimensiones especiales según las necesidades del cliente.

Cerraduras

La trampilla puede ser suministrada con los siguientes tipos de cerradura:

- **FS** Cerradura cuadradilla
- **Z** Cerradura de cilindro simple
- **PZ** Cerradura de cilindro europeo
- **SD** Cerradura de tornillo (para apertura con destornillador recto)
- **H** Cerradura de tuerca (para apertura con llave de Allen)
- **P** Cerradura de tuerca con bloqueo de seguridad

Montaje en pared

Ver vídeo de instalación

Montaje en techo

Ver vídeo de instalación